

UWAGI:

- WSZELKIE WYMIARY NALEŻY WERYFIKOWAĆ W NATURZE
- WSZELKIE ZMIANY W PROJEKCIE KONSULTOWAĆ Z PROJEKTANTEM
- WSZELKIE PRACE PROWADZONE BĘDĄ NA CZYNNYM OBIEKCIE

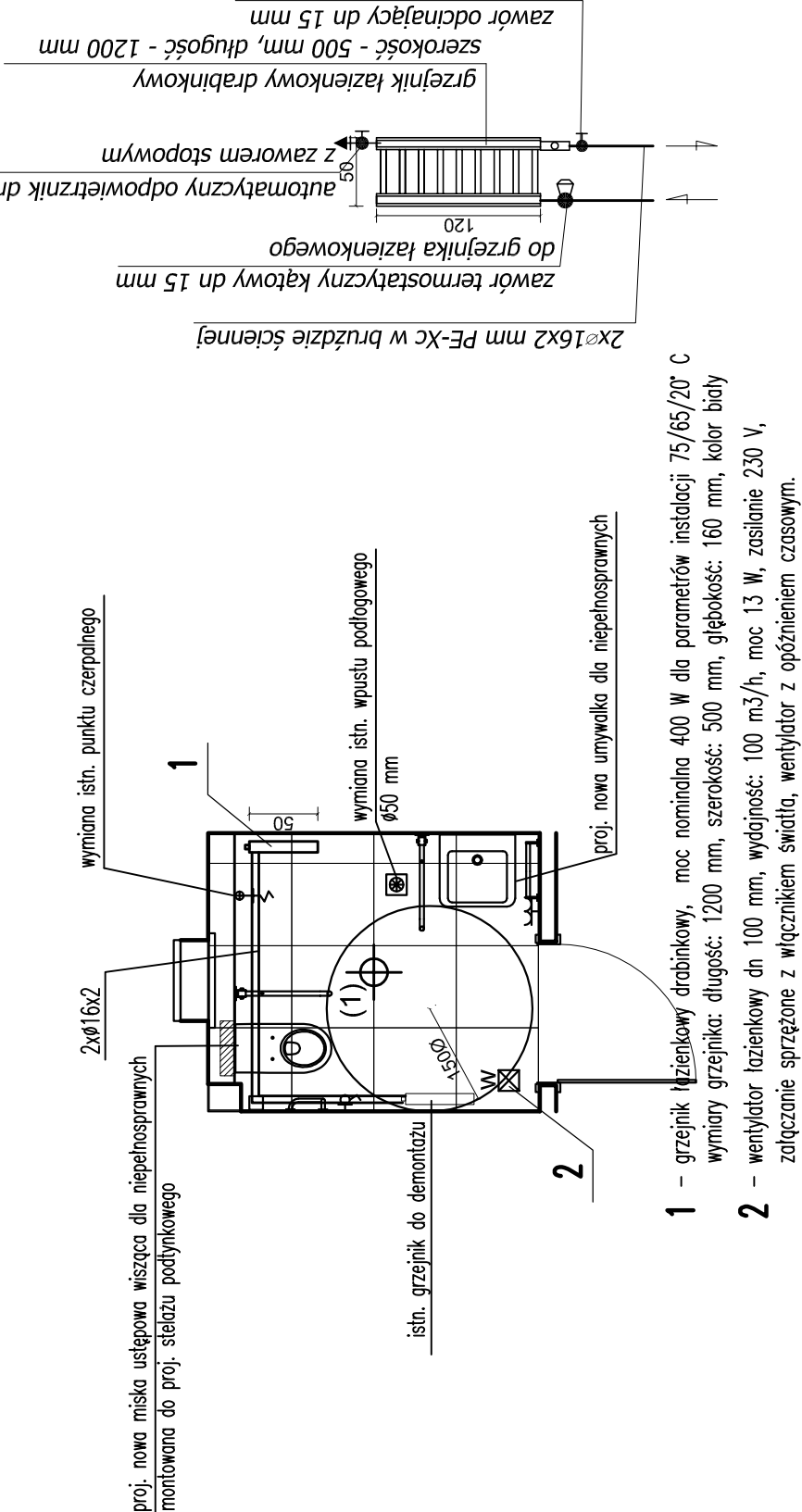

- 1 – grzejnik łazienkowy drabinkowy, moc nominalna 400 W dla parametrów instalacji 75/65/20° C
wymiary grzejnika: długość: 1200 mm, szerokość: 500 mm, głębokość: 160 mm, kolor biały
- 2 – wentylator łazienkowy dn 100 mm, wydajność: 100 m³/h, moc 13 W, zasilanie 230 V,
złączenie sprzężone z włącznikiem światła, wentylator z opóźnieniem czasowym.

Włączenie projektowanych przyborów sanitarnych: miski ustępowej, kratki odpływowej, umywalki i punktu czerpalnego do istniejących podejść kanalizacji sanitarnej i wody zimnej i ciepłej.

LEGENDA

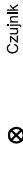
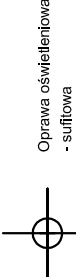

Elementy projektowane

Elementy przeznaczone do zabezpieczenia



Projektowany układ płytek podstawowych

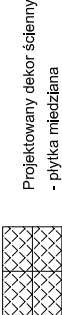

STUDIO ARCHITECTURE GAMMA Sp. z o.o.
ul. Mickiewicza 3
15-213 Białystok
NIP: 9620291851 REGON: 140030302 KRS: 000045264
e-mail: gamma.architektura@gmail.com

TEMAT:

Remont toalety dla osób niepełnosprawnych do wykonania w ramach projektu : "Podniesienie jakości usług publicznych realizowanych na rzecz obywateli państw trzecich w Podlaskim Urzędzie Województwa - etap II "

ADRES BUDOWY:	ul. Mickiewicza 3 15-213 Białystok działka nr ewid. 1777/4 obrob. ewid: nr 11, Białystok
INWESTOR:	Podlaski Urząd Wojewódzki w Białymstoku ul. Mickiewicza 3 15-213 Białystok

PRZEDMIOT RYSUNKU:	Nr rysunku: Projektowane zmiany budowlane ŁAZIENKA DLA NIEPEŁNOSPRAWNYCH-parter S1
STADIUM:	Skala: 1:50 PROJEKT BUDOWLANY Podpis:

Projektant:	mgr inż. Barbara Chłirńska upr. bud. w spec. instalacje sanitarne do projektowania bez ograniczeń Bk 28/00	Nr str.:
DATA:	16.04.2021	